Schweizerische Eidgenossenschaft
Confédération suisse
Confederazione Svizzera
Confederaziun svizra

Eidgenössisches Departement für
Umwelt, Verkehr, Energie und Kommunikation UVEK

Bundesamt für Strassen ASTRA

23.8.06/Was

Gebietseinheiten ASTRA (Stand 23.8.06)

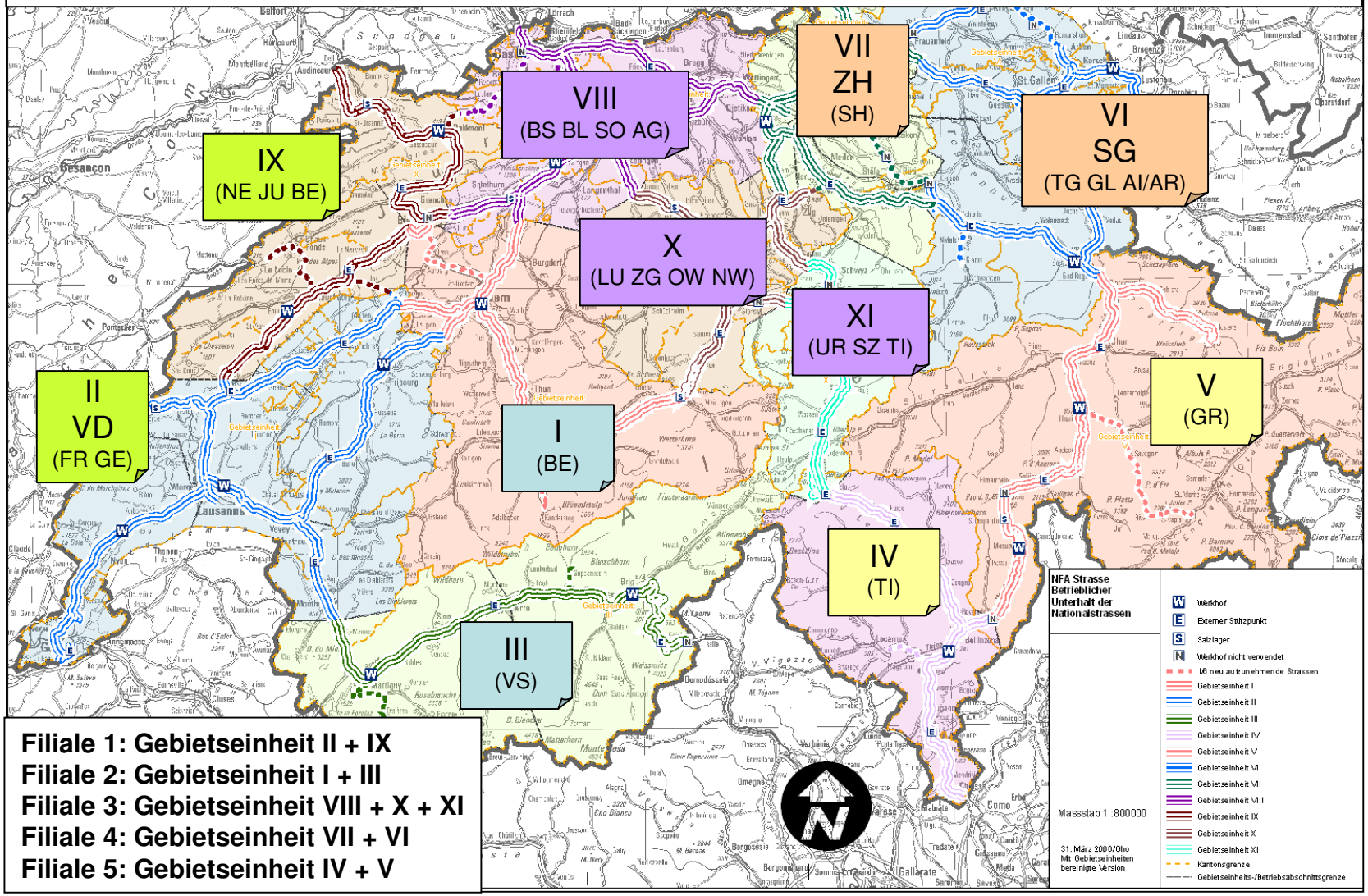

Filiale 1: Gebietseinheit II + IX
Filiale 2: Gebietseinheit I + III
Filiale 3: Gebietseinheit VIII + X + XI
Filiale 4: Gebietseinheit VII + VI
Filiale 5: Gebietseinheit IV + V